第3種郵便物認可　日刊スポーツ　2005年(平成17年)5月20日　金曜日

将棋ソフト「パクリだ」

訴えられる 米長

永世棋聖

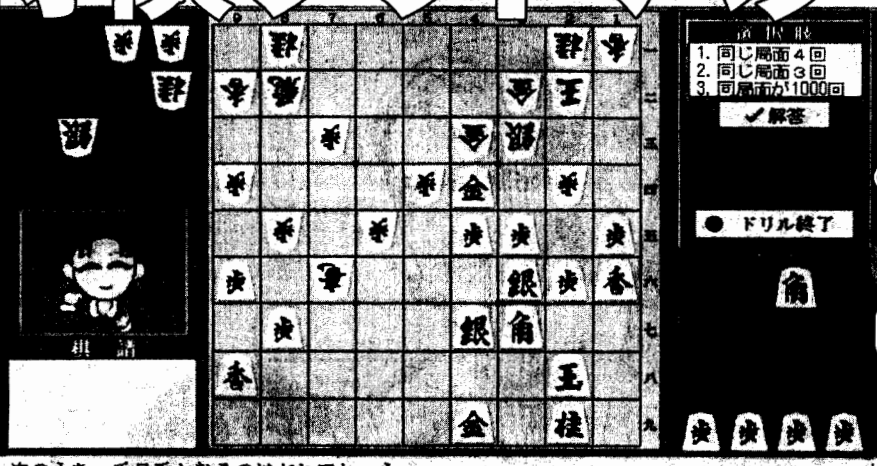

米長氏が著作権侵害で訴えられたプレイステーション用将棋ソフト「みんなの将棋」の画面（下）と、原告の武者野氏が企画製作したウインドウズ用ゲームソフト「セミナー21」のクイズ画面（上）

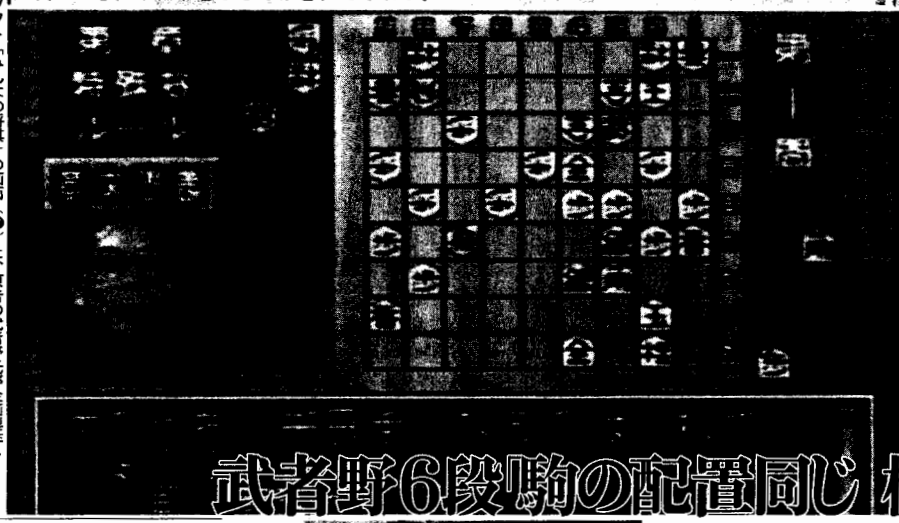

武者野6段駒の配置同じ　棋譜は棋士の命

都の教育委員

日本将棋連盟の専務理事で、都教育委員の米長邦雄永世棋聖（61）が19日、将棋ゲームのソフトを盗作したとして著作権侵害で訴えられた。訴えを起こしたのは同じくプロ棋士でソフト会社「棋界」社長の武者野勝巳6段（51）。この日、東京地裁に訴状提出後、会見した武者野氏は「まるっきりのパクリ。社会的地位のある方なのに信じられない。泣き寝入りせずに闘う」と話した。

訴状によると、米長氏が02年3月に発売したプレイステーション用将棋ソフト「みんなの将棋」が、00年3月に武者野氏の企画で発売されたウインドウズ用将棋ソフト「米長邦雄の将棋セミナー21」に酷似しているという。武者野氏は著作権侵害に当たるとし、米長氏とソフト販売会社「サクセス」などを相手に販売差し止めと4164万円の賠償を求めている。

◆米長邦雄（よねなが・くにお）1943年（昭18）6月10日、山梨県増穂町生まれ。タイトル獲得数は19。棋風は「さわやか流」とも「泥沼流」とも呼ばれ、93年には4連勝で中原誠名人を破り、49歳の最年長名人になった。98年、A級降級と同時に順位戦を指さないフリークラスに転出。03年に引退発表。通算成績は1103勝800敗1持将棋。99年から東京都教育委員。「千人斬り」でも知られる。

監修契約1年

米長氏は「セミナー21」の監修を務め、パッケージに顔写真を出し、本編でも声を含めて登場している。しかし、武者野氏によると「4年を掛けて構想を練った。米長さんには原案をみせて、少しだけ訂正を入れてもらっただけで、アイデアは全部私です」という。監修契約は1年で、販売開始から1年経過したとき米長氏から「制作と販売を止めてほしい。在庫も破棄してくれ」と要請された。米長氏は「売れなかったソフトの監修をしたことが恥ずかしい。これは失敗作だ」とも話したという。「セミナー21」は初級編、中級編、上級編の3種が発売され、計9000本を製造。3800本が売れたが、残りの在庫は01年3月、米長氏の要望通り破棄された。

1年後の02年3月7日、米長氏の企画で「みんなの将棋」が発売された。知人から情報を得た武者野氏が購入すると、初級、中級、上級の構成以外にも内容がほとんど同じだったという。武者野氏は「駒の配置が同じ。図面（駒の配置）がどんなに重なるわけがない。今くのパクリ。棋譜は棋士の命。それを簡単に盗用するとは許せない」と憤慨している。

米長氏を訴えた武者野氏（中央）はぶ然とした表情で訴状提出後に会見に臨んだ

HP上で反論

訴えに対し、米長氏は「（セミナー21の）著作権は米長邦雄に帰属する、と契約書の第1条に明記してある」とホームページ上などで反論している。今回のトラブルについて日本将棋連盟関係者は「ある理事は『武者野さんの方が正しい』と言っている。そんな中、19日の英紙デーリー・ミラーは、カナダ警察当局者の話として、昨年トロントから姿を消した「フィリップ・ステーフェン氏」の可能性があると伝えた。同氏は99年、大けがをしてトロント市内の病院に運ばれた際、記憶喪失である。

謎のピアノマン　カナダから？

英南東部シアネスの海岸で保護された身元不明の「ピアノマン」について、19日までに計850件に上る情報が寄せられ、うち可能性のある約300人について担当者が調査している。

郵政
一
19
小泉
指す郵
協議す
長に
頭理事
(68)
た。与
の衆院
設置の
が、野
法案
案の
の設
が対
委員
審議
小
革
営化
波乱
★
別
委
事
反対
突き
れ
る
賛
提
が
込み
われ
国対
(61
なる
いた
★
く
法
と診断
法滞在
昨秋に
分から
当局は
りだ
(ロン
員)
斎藤
外務
ク西部